Krankenhaus
Rummelsberg

Akademisches Lehrkrankenhaus der
Friedrich-Alexander-Universität Erlangen-Nürnberg

Спектр услуг

Клиника хирургии стопы и голеностопа

Информация для пациентов

Клиника хирургии стопы и голеностопа в Руммельсберге и Нюрнберге.

Наша Клиника - это первый сертивицированный центр хирургии стопы и голеностопа с максимальным спектром медицинских услуг (ZFSmax) в Германии. Мы предлагаем широкий спектр инновативных методов оперативного и консервативного лечегия проблем стоп и голеностопов пациентам любого возраста. В целях диагностики, планирования и лечения мы используем все стандартные и инновационные технологии:

- анализ походки
- педография (измерение распределения силы под подошвой стопы)
- педография во время операция
- 3D рентгенография в положении стоя с использованием PedCAT
- компъютерное планирование и анализ коррекции
- компъютерная навигация
- 3D рентгенография во время операции
- трансплантация стволовых клеток

Многие из выше перечисленных методов и инновационных технологий исследованы и разработаны при нашем непосредственном участии.

В каждом отдельном случае мы следуем принципу *«самое лучшее из возможного»* и делаем всё, чтоб предложить нашим пациентам оптимальный вариант лечения.

С самого первого обращения к нам и вплоть до заключительного послеоперационного контрольного обследования Вы в надежных руках нашей команды и наших партнеров.

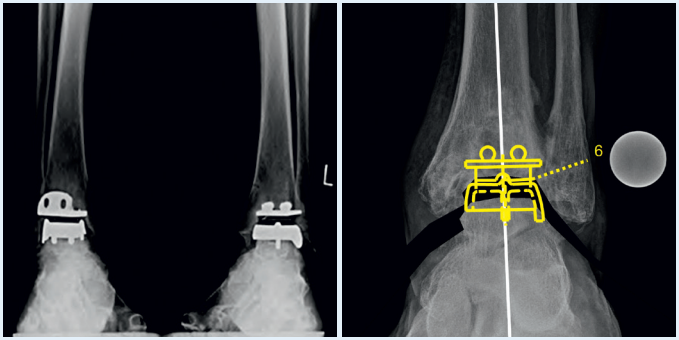

Протез голеностопного сустава, компъютерное планирование

Ваше контактное лицо

Zertifiziertes Fußzentrum der Maximalversorgung

Заведующий отделением

Профессор д.м.н. Мартинус Рихтер

- Врач-специалист в области хирургии, ортопедии и травматологии, специальной травматологии
- Врач в области спортивной медицины
- Обладатель сертификата в области хирургии стопы Немецкого общества хирургии стопы и голеностопа (D.A.F.)
- Почетный сертификат Европейского Общества хирургии стопы и голеностопа (EFAS)
- С 2008 года второй Вице-Президент Немецкой Ассоциации хирургов стопы и голеностопа
- 2014-2016 Президент Европейского общества хирургии стопы (EFAS)
- 2017 - 2020 Президент Мирового сообщества хирургов стопы и голеностопа (International Federation of Foot and Ankle Societies IFFAS)

Запись на приём

Запись на приём осуществляется через Международный отдел Клиники Руммельсберг. Говорящие по-русски сотрудники отдела ответят на все интересующие Вас вопросы, предоставят нужную информацию и помогут Вам с такими организационными вопросами, как оформление приглашения для визы, трансфер, проживание, перевод.

Наталия Генова
Международный Отдел
Руммельсберг 71
90592 Шварценбрук
Тел.: +49 9128 504 35 20
natallia.henova@sana.de
www.krankenhaus-rummelsberg.ru

Медицинские направления и специализации

Спектр наших медицинских услуг охватывает все заболевания и травмы стопы и голеностопа, например:

- Артрозы
- Все виды деформаций от крючковидного пальца, вальгусной деформации первого пальца стопы вплоть до комплексных плоско-вальгусных, полых, варусных и вальгусных деформации и их комбинаций.
- Сложные травмы стопы и голеностопа. Например, переломы пяточной и таранной костей.
- Разрыв ахиллова сухожилия
- Хронические нестабильности
- Проблемы мягких тканей, такие как ахиллодиния, подошвенный фасцит, паралич
- Пяточная шпора
- Синдром диабетической стопы с язвами и деформациями (или без язв и деформаций)
- рассекающий остеохондроз
- Боли при спортивной перегрузке

Корригирующий артродез задней части стопы

Аппарат 3D рентгенографии в положении стоя PedCAT®

Методы и технологии

Мы применяем на практике не только все известные стандартные методы, но и специальные технологии и имплантаты:

- Стандартная педография и педография во время операции
- 3D рентгенография в положении стоя при помощи аппарата PedCAT
- Компъютерная навигация при коррекции деформаций
- Диагностическая и интервенционаая артроскопия голеностопzjuj, таранно-предплюсневого сустава, первого плюснефалангового сустава
- Хирургия хряща, такике методы как микрофрактурирование, субхондральное сверление, трансплантация стволовых клеток, связанная с матриксом (MAST), аутологичный индуцированный матрицой хондрогенез с аутологичной кондиционированной плазмой (AMIC + ACP).
- Эндопротезирование голеностопного сустава, сустава лисфранка, первого плюснефалангового сустава
- 4-фазовый алгоритм оперативного лечения диабетической стопы с язвами и деформациями
- Оценка исходной ситуации и результата лечения при помощи различных шкал (например, при помощи разработанной нами на 5 языках визуальной аналоговой шкалы)

Мы будем рады Вам помочь.

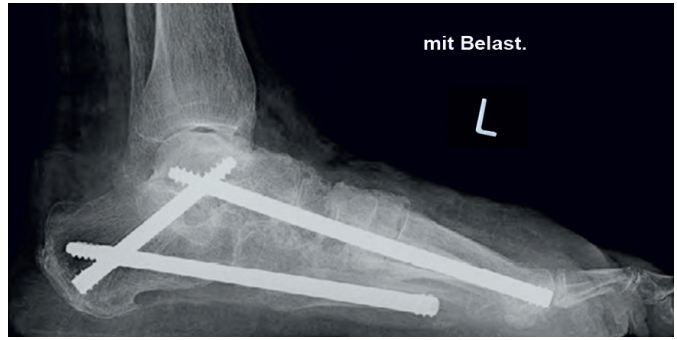

корригирующий артродез

Как к нам добраться

На автомобиле:
Автобан A73 съезд Feucht / Neumarkt
› направление Neumarkt B8.
В Шварценбруке (Schwarzenbruck) на втором светофоре повернуть налево
› Burgthanner Straße.
Далее третий поворот налево.

На поезде:
С главного ж/д вокзала Нюрнберга (Nürnberg Hauptbahnhof) линия S3 в
› направлении Neumarkt,
выходить на остановке Ochenbruck.

либо обратно линия S3
› направление Nürnberg.

Клиника хирургии стопы и голеностопа
Профессор д.м.н.
Мартинус Рихтер

Клиника Руммельсберг
Руммельсберг 71
90592 Шварценбрук
Тел.: +49 9128 504 35 20
krankenhaus-rummelsberg.de